



GPMI

Progiciels de gestion pour TPME et PME industrielles

GESTION COMMERCIALE & GRC

Offre Education

Nous Contacter

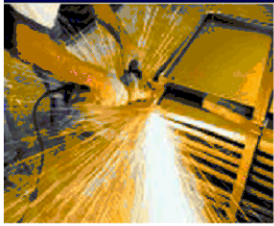

320 sites
industriels
équipés depuis
1993



Bretagne

Grand Ouest

Nord.Paris

Midi

Sud Est

Est

Gérez vos ventes, vos livraisons et votre Facturation
Envoyez vos journaux dans toutes les comptabilités
du marché

**ELU MEILLEUR
RAPPORT /PRIX
FONCTIONNALITE
DU MARCHE**



A QUI S'ADRESSE CE MODULE ?

La Gestion Commerciale de GPMI est spécialement conçu pour les TPE, PME-PMI de tous secteurs d'activités. Elle est intégrée dans GPMI et va vous permettre de gérer et maîtriser votre circuit complet de vente dans un seul logiciel, créer un catalogue d'articles détaillé avec photos, gestion de code-barres et impression des étiquettes, être au plus près des règlements et des relances clients, suivre l'état de vos en-cours et les besoins de réapprovisionnement, analyser vos statistiques de vente. Suivre et faire le bilan de vos affaires.



AVANTAGES :

GPMI est un logiciel en réseau (nombre d'utilisateurs illimité) .
GPMI est Multi-sociétés, Multi-langues, Multi-devises, stocks Multi-dépôts, Multi-emplacements
GPMI Gère la traçabilité des lots (DLUO, DLC) et numéros de série.

GPMI est très Paramétrable:

Le libellé de chaque champs est personnalisable. Un WorkFlow permet l'adaptation du comportement. La configuration des liens de nomenclature permet de gérer très simplement les commandes et les fabrications très complexes.

Des écran supplémentaires personnalisable sont disponibles dans les principales applications. Les édition livrées sont personnalisables avec Crystal Report, vous pouvez créer de nouvelles éditions et les intégrer dans GPMI.

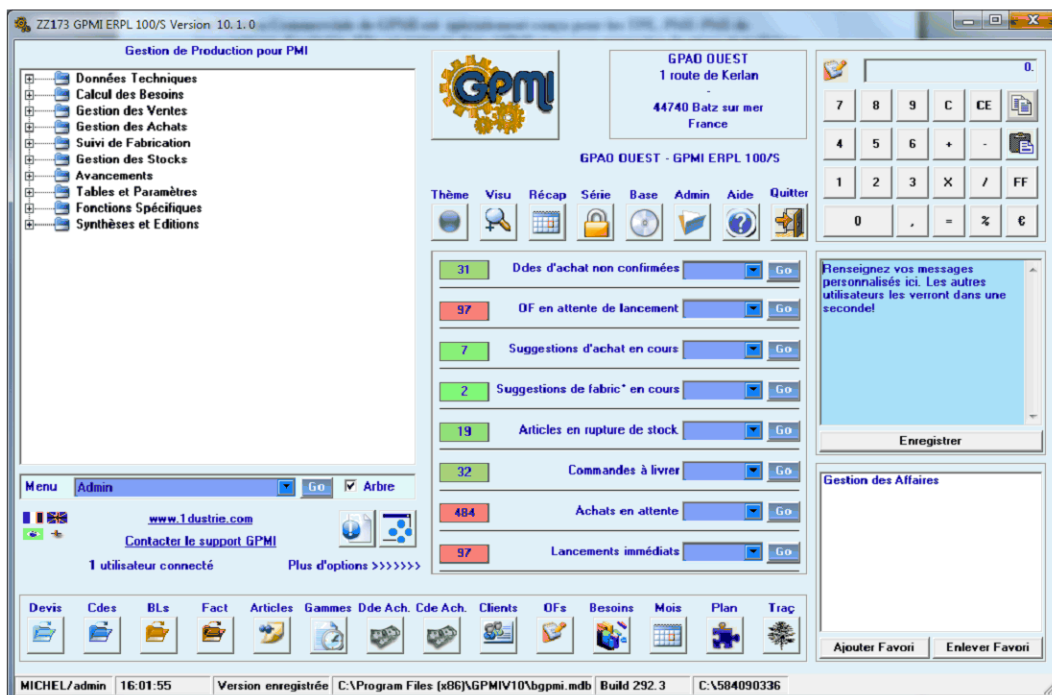



GPMI

Progiciels de gestion pour TPME et PME industrielles

Optimisez vos ventes et votre relation clientèle..



La Fiche Client :

Claire et complète, la fiche client est un véritable source d'information sur la situation du client.
 Statistiques sur 24 périodes,
 Gestion des informations bancaires
 Gestion de l'encours
 Synchronisation des

Code Client: C0001

Montant H.T. facturé: €
 Prix de Revient: €
 Marge brute: €

Commande	C0001	Date	Montant
Commande CC200701047	C0001	06-01-2010	19.84 EUR
Commande CC200701049	C0001	08-01-2010	0.00 EUR
Commande CC200701050	C0001	11-01-2010	99.22 EUR
DF 200702627	PF ST	1	PCE
Commande CC200701052	C0001	19-01-2010	0.00 EUR
Commande CC200701053	C0001	26-01-2010	1865.00 EUR
Commande CC200701054	C0001	05-02-2010	0.00 EUR
Commande CC200701055	C0001	05-02-2010	0.00 EUR
Commande CC200701056	C0001	27-04-2010	11331.20 EUR
Commande CC200901059	C0001	05-01-2009	290768.02 EUR
Commande CC200901014	C0001	05/01/2009	14852.26 EUR

Accès rapide au reste à expédié et au reste dû...

Code Client: C0001

Nom: VELO ALG
 e-mail: admin@1dustia.com
 Site Web: []
 Téléphone: 0235921501
 Mobile: []
 Fax: 0235921047
 Famille: CE
 Siège: []
 Contrôle d'Achat: []
 Forme Juridique: []
 Origine: COU

Devise: EUR
 Langue: []
 Chiffre d'Affaires: 0 €
 Mois: []
 Trimestre: []
 Année: 27713.23 €

Adresse postale: 12 rue du Ried, 75001 PARIS, FR - France, 75

Adresse de Livraison: 12 rue du Ried, 75001 PARIS, FR - France, 75

Adresse de Facturation: 12 rue du Ried, 75001 PARIS, FR - France, 75

Historique des CA (24 derniers mois, M€)

Mois	CA (M€)
06	0.1
07	0.15
08	0.2
09	0.15
10	0.1
11	0.1
12	0.1
01	0.15
02	0.1
03	0.1
04	0.15
05	0.1
06	0.1
07	0.1
08	0.15
09	0.1
10	0.1
11	0.1
12	0.1
01	0.1
02	0.1
03	0.1
04	0.1
05	0.1
06	0.1

Filtres, tris... en mode liste

Commandes non livrées

No_Cde	No_Ligne_Cde	Article	Description_1	Variante	Description_2	Quantité	Qté_livrée	Reste_à_livrer	Prix
CC200901024	20	M_CADRE56	Cadre Vélo 56	0002	couleur BLE	30	0	0	30.1
CC200901024	30	M_ROUE24AR	Roue 24 rayons Arrière			30	0	0	30.1
CC200901024	40	M_VELO56	Vélo course 56	00040006	couleur ROU dents 45	30	0	0	30.1
CC200901024	50	M_VELO58	Vélo course 58	00030007	couleur VER dents 45	25	0	0	30.1
CC200901029	10	M_ROUE24AR	Roue 24 rayons Arrière			30	0	0	30.1
CC200901029	20	M_ROUE24AV	Roue 24 rayons Avant			30	0	0	30.1

Dernières livraisons

No_BL	No_Ligne_BL	Article	Description_1	Variante	Description_2	Quantité	Qté_livrée	Reste_à_livrer
BL200900001	10	M_BILLEROUV	Bille Axe Roue			1000	1000	0
BL200910030	10	M_ROUE24AR	Roue 24 rayons Avant			20	20	0
BL200910030	20	M_VELO56	Vélo course 56	00010006	couleur BLA dents 45	5	5	0
BL200910031	20	M_VELO58	Vélo course 58	00030007	couleur VER dents 45	25	0	25
BL200910031	30	M_VELO56	Vélo course 56	00040006	couleur ROU dents 45	10	0	10
BL200910031	40	M_VELO58	Vélo course 58	00030007	couleur VER dents 46	10	0	10
BL200910031	50	M_CADRE56	Cadre Vélo 56	0002	couleur BLE	20	0	20

Nous vous fournissons un outil pour intégrer vos données facilement dans GPMI sans avoir à les ressaisir



La Gestion des Tarifs :

Toutes les combinaisons sont possibles dans GPMI
 Article <-> Client, Article <-> Famille de client,
 Famille article <-> Client,
 Famille article <-> Famille client..

Tarif par tranches de quantité...

Mise a jour facilité des tarifs

Identification Conditions

Articles / Clients: Article M_CADRE56
 Articles / Familles de Clients: Client C0001

Mode d'expédition: FORFAIT<10KG

% remise 1: [] %
 % remise 2: [1] %
 % remise 3: [2] %
 % remise 4: [3] %

Ref. Article Clients: 58/2172.38

Quantité	Prix de Vente, en € HT / PCE
5	2388.54
10	2137.60
15	2030.72
20	1929.18



GPMI

Progiciels de gestion pour TPME et PME industrielles

Optimisez vos ventes et votre relation clientèle..



Les Documents Client :

Devis, Commandes, Livraisons et Factures sont accessibles depuis le même menu.

Le passage d'un document à l'autre est intuitif et rapide

Une vue client permet de connaître, à tout moment, la situation du client.

L'interrogation des commandes non livrées et des factures non expédiées évite les oublis et permet le respect des délais

La gestion des représentants, agents, transporteurs, transitaires... permet de suivre les commandes et de prévoir tous les coûts supplémentaires.

Sur les lignes des documents, on peut suivre le détail des coûts et ajouter de nombreuses informations

Lien avec la gestion documentaire
Vue détaillée du stock

Calculateur de forme



GPMI

Progiciels de gestion pour TPME et PME industrielles

Optimisez vos ventes et votre relation clientèle..



La gestion d'AFFAIRE :

GPMI intègre une vraie gestion d'affaires

Identification des affaires
Hiérarchisation des affaires

Bilan d'affaires

Liste des documents liés à l'affaire

Planification et charge de l'affaire

Avancement de l'affaire (échéanciers)

VC109 Affaires

Code Affaire: aff-001 | Code Client: C0001 | Montant: 60000 €

Libellé: aff-001 | Type Affaire: Réalisation | Facturé: 541699.41 €

Identification	Détail Montants	Docs attachés	Clés de Factur*	Charges internes	Echéancier
Prix de Revient OFs (Hors Taxes)	Prévu: 0.00 €	Réalisé: 0.00 €			Montants attachés (Hors Taxes)
Pièces	0.00 €	0.00 €			Devis: 1807.20 €
Main d'oeuvre	0.00 €	0.00 €			Commandes: 902624.61 €
Machines	0.00 €	0.00 €			Livraisons: 602475.73 €
Coûts annexes	0.00 €	0.00 €			Factures: 692330.15 €
Sous Traitance	0.00 €	0.00 €			Fournisseurs
Coûts induits	0.00 €	0.00 €			Dem. Achats: 0.00 €
Total	0.00 €	0.00 €			Commandes: 0.00 €
Charges internes					Calculer les Montants
Prévu	0 jours	0.00 €			Achats: 0.00 €
Consummé	3 jours	131.01 €			Prix de Revient: 0.00 €
Reste	9 jours	393.03 €			Total Charges: 0.00 €
Rééstimé	12 jours	524.04 €			Achats + OFs + Charges internes
Résultat	Prévu: 60000.00 €	Réalisé: 541175.37 €			Réalisé: 524.04 €

Historique Affaire: aff-001-11-1

Liste des clés de facturation atteintes et non facturées (toutes affaires) - Double Click = Export Excel

affaire	Type_Fact	Date_Fact	Cde_cu_OF	Montant	Cou
---------	-----------	-----------	-----------	---------	-----

VC109 Affaires

Code Affaire: aff-001 | Code Client: C0001 | Montant: 60000 €

Libellé: aff-001 | Type Affaire: Réalisation | Facturé: 541699.41 €

Mois	Jan	Fév	Mars	Avr	Mai	Juin	Juil	Août	Sept	Oct	Nov	Déc
1	1	2	3	4	5	6	7	8	9	10	11	12
2	13	14	15	16	17	18	19	20	21	22	23	24
3	25	26	27	28	29	30	31					

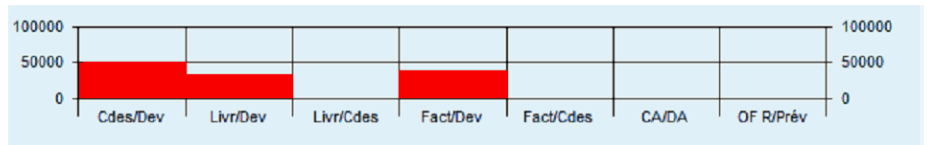

NOUS CONTACTER :

Tous nos tarifs sur : www.gpmi.net

GPMI Bretagne
Tél : 06.82.03.34.13
bretagne@gpmi.net

GPMI Grand Ouest
Tél : 02.40.23.88.43
grand-ouest@gpmi.net

GPMI Nord IdF Paris
Tél : 06.09.02.06.89
siegel@gpmi.net

GPMI Midi Gaillac
Tél : 09.51.81.83.77
midi@gpmi.net

GPMI Sud Est
Tél : 04.73.90.92.12
rouzier@gpmi.net

GPMI Est Chaumont
Tél : 06.07.32.10.93
est@gpmi.net

